東京都市大学 世田谷キャンパス 業界・仕事研究動画（令和4年10月-12月）

GKP下水道を未来につなげる会（GKP未来会）は、令和4年10月から12月にかけて東京都市大学世田谷キャンパスの学生向けに「業界・仕事研究動画」を公開させていただきました。本学卒業生を含むGKP未来会の若手メンバーが水業界の魅力や業種ごとの特徴を説明しました。

［実施概要］

イベント名	東京都市大学 世田谷キャンパス 業界・仕事研究動画
日時	令和5年10月から12月
方法	説明動画を公開
実施内容	下水道業界の説明、業種ごとの説明
参加団体	NJS、極東技工コンサルタント、前澤工業、東亜グラウト工業、メタウォーター

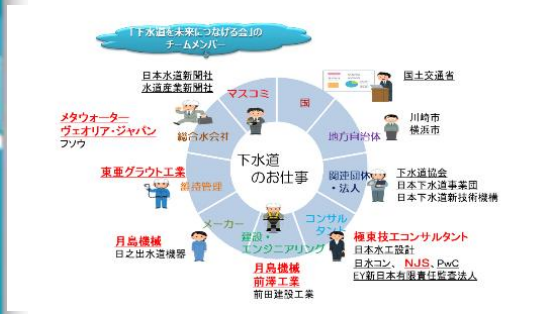

GKP未来会および各社説明動画